

Cartão Passagem Bradesco - CPB Mastercard - INFORMAÇÕES AO ASSOCIADO





Cartão Passagem Bradesco - CPB Mastercard

O meio de pagamento ideal para gerenciamento e controle das compras de passagens aéreas da sua empresa.

Agora sua empresa conta com o **Cartão Passagem Bradesco - CPB Mastercard**, o cartão virtual que permite centralizar as compras de passagens aéreas em um só lugar, com total controle e comodidade.



Associado



Apoio



Índice

	Características do Cartão5
	O cartão5
	Como usar5
	Formas de pagamento da fatura5
	Seguro Viagem.....7
	Acidentes em Viagens.....7
	Emergência Médica Indenizada7
	- Como acionar?.....9
	- Principais coberturas.....9
	- Tratado de Schengen10
	- Forma de pagamento das despesas médicas..... 11
	Seguro de Bagagem extraviada 11
	Importante12
	Canais de Atendimento15



Características do Cartão

O cartão

O **Cartão Passagem Bradesco - CPB Mastercard** é um cartão virtual composto apenas de numeração e código de segurança, desenvolvido para facilitar, agilizar e controlar o processo de compra de passagens aéreas de sua empresa.

Como usar

Para realizar a compra de passagens aéreas, o representante da empresa deverá:

- 1º) Solicitar o desbloqueio do cartão na Central de Relacionamento Cliente Pessoa Jurídica.
- 2º) Solicitar da Agência de Viagem cadastrada as reservas e aquisições de passagens.

Formas de pagamento da fatura

A empresa tem até 40 dias para efetuar o pagamento das despesas realizadas com o **Cartão Passagem Bradesco - CPB Mastercard**.

O pagamento deverá ser realizado por débito automático em conta-corrente ou cobrança bancária em uma das 3 opções de datas de vencimento - dias 1º, 10 ou 20 - previamente selecionada pela empresa.



Seguro Viagem

Além de reduzir os processos burocráticos e otimizar os procedimentos operacionais, o **Cartão Passagem Bradesco - CPB Mastercard** oferece uma ampla gama de coberturas que garantem maior segurança e tranquilidade aos colaboradores que adquirem suas passagens com o cartão, bem como maior comodidade à empresa, que não precisa se preocupar com adiantamentos ou serviços de emergência em caso de acidentes durante as viagens.

Acidentes em Viagens

Para proporcionar maior segurança, sempre que as passagens forem compradas e pagas integralmente com o **Cartão Passagem Bradesco - CPB Mastercard**, o Segurado poderá contar com um Seguro de Acidentes Pessoais gratuito até o valor máximo de US\$ 500.000.

O seguro oferece cobertura em caso de morte ou invalidez provocada por acidente durante viagens domésticas ou internacionais, desde que sob a operação e administração de uma companhia comercial devidamente autorizada para o transporte de passageiros.

Emergência Médica Indenizada

- O que é Emergência Médica Indenizada?

Uma doença ou lesão ocasionada por acidente pessoal ou enfermidade súbita e aguda ocorrida durante uma viagem coberta que impeça a sua conclusão e para a qual se busque tratamento médico, pagável de acordo com os termos e as condições desta descrição e deste benefício.



Seguro Viagem

Para ter direito ao benefício, é obrigatória a emissão do Bilhete de Seguro antes da viagem no Portal Mastercard: aig.com/mastercard

- Como acionar a Assistência em Emergência Médica Indenizada?

O viajante tem duas opções:

- Entrar em contato com a Central de Atendimento Mastercard e solicitar auxílio na organização de uma consulta médica emergencial, sem necessidade de desembolso.
- Utilizar o serviço de um médico de sua preferência, fazer o pagamento e solicitar o reembolso, limitado ao valor máximo do benefício estabelecido no Bilhete de Seguro.

Principais Coberturas

Ao viajar para o exterior, o seu **Cartão Passagem Bradesco - CPB Mastercard** coloca o mais completo serviço de emergência médica à sua disposição.

Confira as principais coberturas e tenha uma viagem tranquila.



Seguro Viagem

Emergência Médica Indenizada

Principais Coberturas e Serviços Limites

Despesas Médicas, Hospitalares em Viagem ao Exterior/Nacional	US\$ 100.000
Traslado de Corpo (Repatriação Funerária)	US\$ 100.000
Regresso Sanitário (Repatriação Médica)	US\$ 100.000
Traslado Médico (Remoção Médica)	US\$ 100.000
Retorno de Menores/Idosos	US\$ 25.000
Retorno em Classe Executiva	US\$ 5.000
Prorrogação de Estadia	US\$ 250 por dia por até 5 dias

- Tratado de Schengen

Consiste em uma garantia de Seguro de Emergência Médica Internacional necessária para o trânsito de estrangeiros nos países signatários do acordo (Alemanha, Áustria, Bélgica, Dinamarca, Eslováquia, Eslovênia, Espanha, Estônia, Finlândia, França, Grécia, Hungria, Islândia, Itália, Letônia, Lituânia, Luxemburgo, Malta, Noruega, Países Baixos, Polônia, Portugal, República Tcheca, Suécia e Suíça), no valor de até € 30.000 (trinta mil euros), quando em viagem à Europa.

• Para ter direito às coberturas desse seguro, é imprescindível a emissão do Bilhete de Seguro antes da viagem.



Seguro Viagem

- Forma de pagamento das despesas médicas

Existem duas possibilidades para pagamento das despesas médicas em caso de utilização da Emergência Médica Indenizada:

- Pagamento direto pela Mastercard. O portador do cartão entra em contato com a Central de Atendimento Mastercard, que fará a indicação de um prestador de serviço credenciado. Todas as despesas médicas cobertas serão pagas diretamente pela Mastercard, sem a necessidade de desembolso da empresa.
- Pagamento direto com reembolso*. O portador do cartão pode entrar em contato diretamente com um médico, pagar pelos serviços prestados e apresentar as notas médicas abrangidas pela cobertura ao Centro de Solicitações Mastercard para reembolso.

*O portador do cartão tem 30 dias corridos para apresentar a solicitação de reembolso com todos os documentos obrigatórios. Consulte a relação de documentos por meio da Central de Atendimento Mastercard.

- Seguro de Bagagem Extraviada

É um seguro para cobertura de bagagem extraviada durante viagem nacional e internacional por transporte aéreo e conexões rodoviárias complementares. A cobertura garante o pagamento de indenização suplementar ao já pago pela companhia aérea, no valor de até US\$ 3.500.



Seguro Viagem

Seguro válido desde que a(s) passagem(ns) tenha(m) sido comprada(s) e paga(s) integralmente com o **Cartão Passagem Bradesco - CPB Mastercard**. O fato deve ser comunicado imediatamente pelo associado à Central de Atendimento Mastercard: 0800 891 3294.



Importante: em situações de emergência, antes de adotar qualquer medida, entre em contato com a Central de Atendimento Mastercard. Caso não esteja em condições de contatar a Central em um primeiro momento, faça-o assim que possível e antes de deixar o local da ocorrência.

Central de Atendimento Mastercard: no Brasil, ligue para 0800 891 3294; do exterior, ligue a cobrar para 1 636 722 7111.

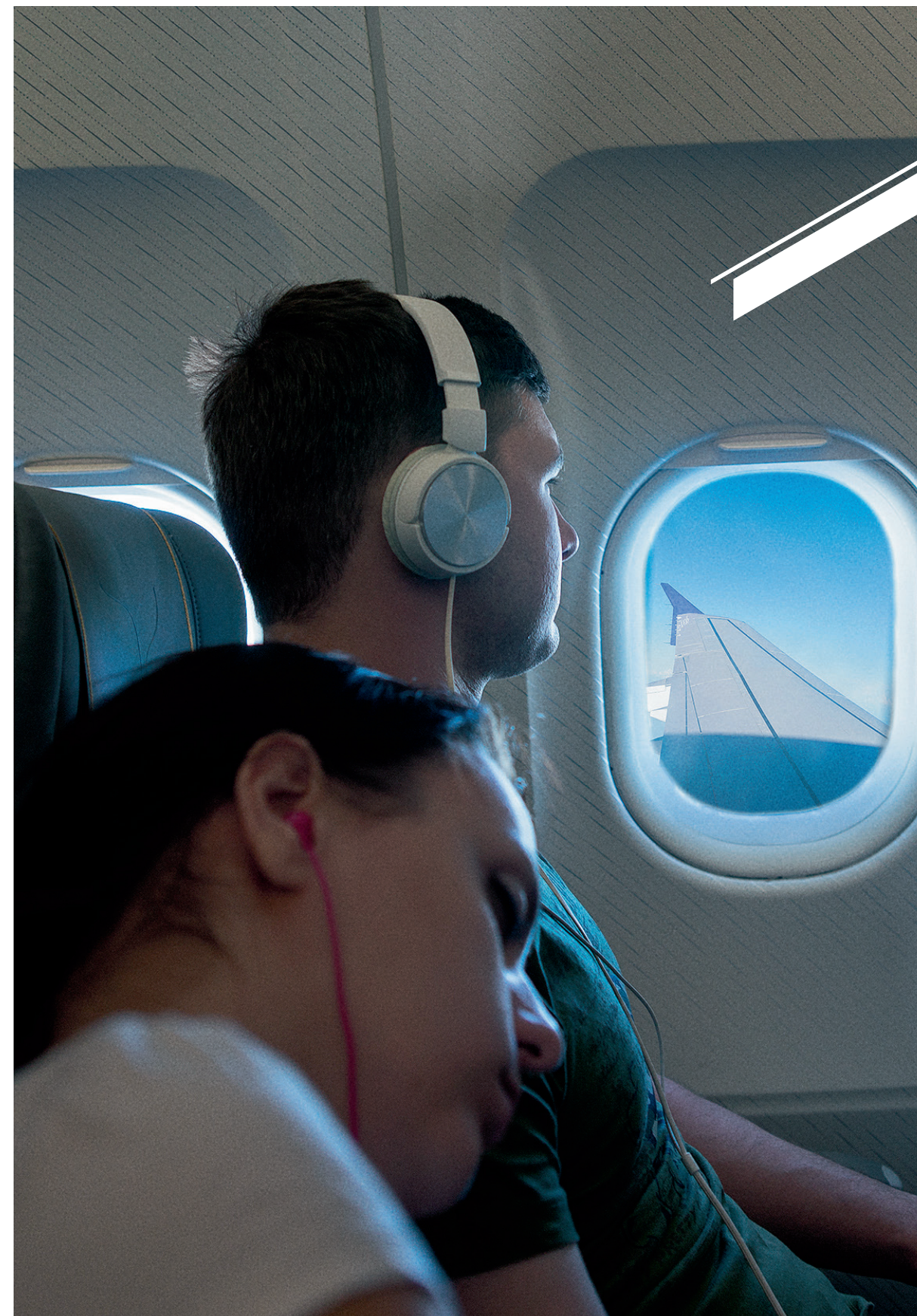

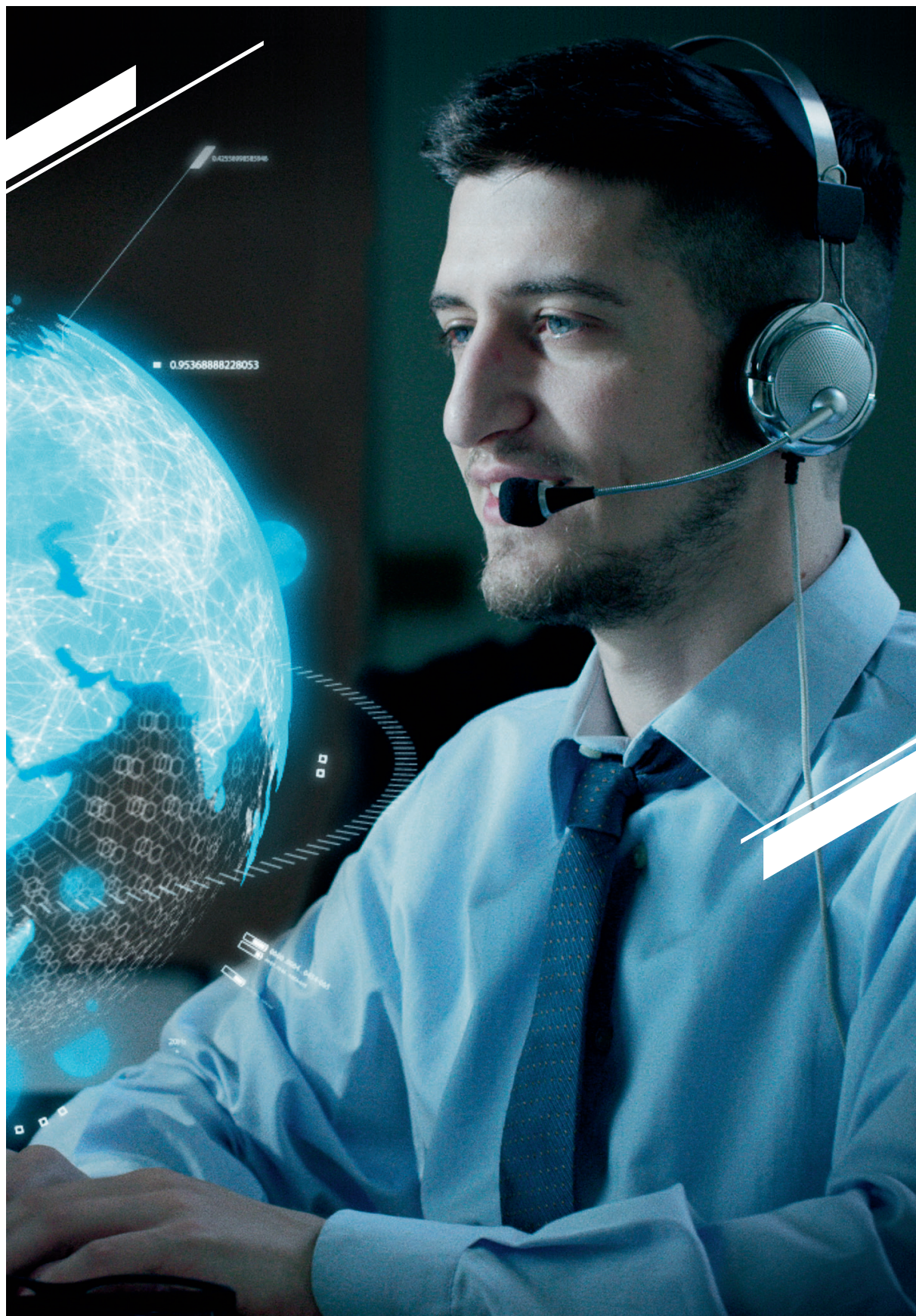

Canais de Atendimento

SAC BRADESCO CARTÕES

0800 727 9988

(Cancelamentos, reclamações e informações)

Atendimento ao cliente, 24 horas, 7 dias por semana.

DEFICIÊNCIA AUDITIVA OU DE FALA

0800 722 0099

Atendimento 24 horas, 7 dias por semana.

OUVIDORIA

0800 727 9933

De 2ª a 6ª, das 8h às 18h, exceto feriados.

FONE FÁCIL BRADESCO

4002 0022 (capitais e regiões metropolitanas)

0800 570 0022 (demais localidades)

Atendimento ao cliente, 24 horas, 7 dias por semana, inclusive feriados.

CENTRAL DE ATENDIMENTO MASTERCARD

0800 891 3294

1 636 722 7111 (ligue a cobrar do exterior)